

 odborný časopis
sociální služby

Odborný časopis Sociální služby
Měsíčník vydávaný Asociací poskytovatelů
sociálních služeb ČR

Adresa: Vančurova 2904, 390 01 Tábor
Tel./fax: +420 381 213 332
www.socialnisluzby.eu, www.apsscr.cz
www.facebook.com/Socialnisluzby
IČO 604 458 31

Ročník: 17

Číslo: 6–7/2015 ČERVEN–ČERVENEC

Cena: 50 Kč / 2,3 € (cena letních dvojčísel: 69 Kč / 3 €)

Roční předplatné: 538 Kč / 24,4 €

Objednávky: www.send.cz („Časopisy odborné“).

Členové APSS ČR objednávají časopis písemně,
e-mailem nebo telefonicky na adrese vydavatele
nebo redakce, případně na www.socialnisluzby.eu.

Vychází: V Táboře 10× ročně, 20. den v měsíci,
resp. nejbližší následující pracovní den

Redakce:

Šéfredaktorka: Mgr. Veronika Hotová

sefredaktor@apsscr.cz

+420 607 056 221

Zástupkyně šéfredaktorka: Ing. Kateřina Endrštová

redakce@apsscr.cz

+420 725 345 575

Jazyková korektura:

české texty: Mgr. Tamara Kajznerová a redakce

APSS SR: Mgr. Juliana Hanzová

ZPSS v SR: Ing. Iveta Ďurišová

Redakční rada:

Mgr. Petr Brázda

Ing. Jiří Horecký, Ph.D., MBA

JUDr. Vladimír Hort

Mgr. Veronika Hotová

Ing. Renata Kainráthová

Mgr. Irena Lintnerová

Ing. Daniela Lusková, MPA

Mgr. Alena Sakařová

Mgr. Jan Vrbický

Grafické zpracování a tisk:

RUDI, a. s., Komenského 1839, 390 02 Tábor

Distribuce:

SEND Předplatné, s. r. o., Ve Žlíbku 1800/77,

hala A3, 193 00 Praha 9 – Horní Počernice,

www.send.cz, tel.: 225 985 225, GSM: 777 333 370,

fax: 225 341 425, e-mail: send@send.cz,

SMS: 605 202 115

Objednávky a distribuce na Slovensku:

MAGNET PRESS, SLOVAKIA, s. r. o.

P. O. Box 169, 830 00 Bratislava, Slovensko

Tel.: 004212/67201931-33 predplatne

e-mail: predplatne@press.sk, www.press.sk

Fotografie a ilustrace:

Není-li uvedeno jinak:

Fotky & Foto a archivy autorů příspěvků

Foto na titulní straně:

Fotky & Foto

Příspěvky a inzerce:

Příspěvky mohou být redakčně upravovány a kráceny.

Inzerci, PR články a příspěvky do rubrik Střípky

z domova a Pro inspiraci přijímá zástupkyně šéfredaktorka.

Za obsah inzerce a PR článků odpovídá zadavatel.

Přetiskování krátkých úryvků článků je možné pouze

s uvedením názvu, jména autora článku, ročníku,

čísla a strany. Přetiskování celých článků či jejich částí

přesahujících jeden odstavec je možné pouze se svolením

redakce. Uzávěrka je vždy 15. dne předchozího měsíce.

Další pokyny naleznete na www.socialnisluzby.eu.

Registrace:

Povoleno rozhodnutím MK ČR E 11018

ISSN 1803-7348



Z obsahu čísla:

- ▶ **Komunitní služby v ČR nejen pro seniory a OZP – reportáž z konference** 8
- ▶ **Hlavní téma: Násilí na seniorech – Úvodní slovo Jiřiny Šiklové** 12
- ▶ **Špatné zacházení se seniory podle Světové zdravotnické organizace (WHO)** 13
- ▶ **Násilí na seniorech a jeho prevence** 14
- ▶ **Setkávají se pracovníci domovů pro seniory s násilím na seniorech?** 16
- ▶ **Senior jako oběť domácího násilí na Lince seniorů** 18
- ▶ **Psychické násilí na seniorech: I slova mohou bolet** 20
- ▶ **Špatné užívání léků ve stáří** 22
- ▶ **APSS SR: Interakcie s personálom a manažmentom zariadení sociálnych služieb** 25
- ▶ **ZPSS v SR: III. krajské športové hry v integrovanej bocci v Ružomberku** 26
- ▶ **Humor v pomáhajících profesích** 28
- ▶ **Hodnocení zaměstnanců, 6. část** 34
- ▶ **Život vzpomínek v domovech – od jednotlivce ke komunitě** 36
- ▶ **Právní poradna: Dostupnost zdravotnické dokumentace** 39
- ▶ **Cesta k porozumění lidem s demencí, inovační koncept SET, I. část** 40
- ▶ **Zařízení certifikovaná Značkou kvality** 43
- ▶ **„Porušení pracovní kázně“ a jeho důsledky v rámci pracovněprávního vztahu, 2. část** 46
- ▶ **Sociální podnikání** 48
- ▶ **Zdravotní klaun: Smíchem pomáhat ke zdraví** 50
- ▶ **VOP: Prevence špatného zacházení v neregistrovaných zařízeních pobytových sociálních služeb** 54
- ▶ **Aktivity a činnosti pro volný čas: Lázeňský den** 55
- ▶ **Poradna d-Testu: Na co si dát pozor při výběru zájezdu** 57
- ▶ **Pro inspiraci: Zpíváme si pro radost** 58
- ▶ **Střípky z domova** 60



8

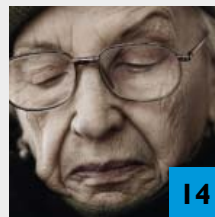

14



26

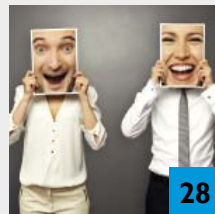

28

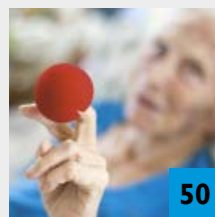

50



60

